

ALLA PROVINCIA DI PARMA
(Servizio viabilità, mobilità, trasporti, infrastrutture)

E per conoscenza:

ALLA QUESTURA DI PARMA

ALLA PREFETTURA DI PARMA

AL COMANDO CARABINIERI DI PARMA

AL CORPO FORESTALE/CARABINIERI DI PARMA

ALLA POLIZIA STRADALE SEZIONE DI PARMA

AI SINDACI DEI COMUNI DI:

VARANO DE MELEGARI-MEDESANO-NOCETO-COLLECCHIO

Oggetto: Manifestazione ciclistica non competitiva denominata: **“GRAVARANO”**,

Il sottoscritto MORI FEDERICO nato a Parma il 29/04/1981, residente a Varano De Melegari in Via Giuseppe Verdi, 15 Cod.Fisc. **MROFRC81D29G337O**, in qualità Presidente della società **“UISCHILASCHI ”** (affiliato UISP) con sede in Varano de Melegari – Via Verdi 13
Tel. 3398020147, email: uischilachi@pec.it

Qualificato, per quanto concerne i rapporti con la Provincia di Parma e gli altri Enti pubblici in indirizzo, come **“SOGGETTO ORGANIZZATORE”**

COMUNICA

lo svolgimento della manifestazione ciclistica di GRAVEL e MTB non competitiva denominata: **“GRAVARANO e GRAVATARO”** prevista per il giorno **GIOVEDÌ 01 MAGGIO 2025** con circa 100 partecipanti. I comuni interessati dal percorso della manifestazione sono i seguenti: VARANO DE MELEGARI-MEDESANO-NOCETO Con le seguenti modalità:

ritrovo: ore 07.30 presso **“ CAMPO FIERA”** Via Guglielmo Marconi, 20, 43040 Varano de' Melegari PR

partenza: libera dalle ore 08.00 alle ore 09.00; conclusione prevista alle ore 15.00 circa.

Percorso 1- lungo Gravarano 2025:

Partenza e primo tratto: Il giro inizia sulla strada d'accesso, procedendo verso est per alcuni centinaia di metri. Subito dopo, una svolta su Via Guglielmo Marconi conduce verso i primi tratti della SP28. Varie curve e deviazioni segnano l'ingresso in tratti a carattere rurale, con piccoli passaggi su strade secondarie (ad esempio, i passaggi su Via Papa Giovanni Ventitreesimo e Strada Vecchia). Sequenza di sentieri e strade di campagna: Il percorso si sviluppa con l'integrazione di tratte su sentiero, che accompagnano la SP28 in alcuni punti, permettendo di apprezzare il contesto collinare e boschivo. Passaggi come **“Via Piani di Riva”** e **“Via Sant'Ilario”** offrono variazioni scenografiche e tecniche interessanti per i ciclisti. Tappa panoramica lungo La Marialonga: Tra i vari segmenti, la salita lungo La Marialonga risalta per la sua bellezza paesaggistica e l'impegno richiesto, regalando viste suggestive e momenti di pausa in mezzo alla natura. Il tratto finale e il rientro: Verso la fine del giro, il percorso scorre lungo tratti su Strada Boccolo e SP30, con qualche ulteriore deviazione su sentiero che contribuisce alla varietà dell'itinerario.

• La tappa conclusiva prevede il ritorno lungo Via Guglielmo Marconi, completando così il giro a 54,7 km. Questi punti salienti evidenziano come il percorso alterni tratti asfaltati e sentieri, con numerosi cambi di direzione che rendono l'itinerario dinamico.

Percorso 2- medio Entrygravel 25

E' un itinerario ad anello pensato per bici gravel che si sviluppa su una distanza di *32 km. Il percorso parte e termina su **Via Guglielmo Marconi* e si snoda tra strade secondarie, provinciali e numerosi tratti sterrati e sentieri immersi nella natura. È caratterizzato da un'alternanza di salite, discese e passaggi panoramici in contesto prevalentemente rurale, con qualche tratto più tecnico su sentieri e singletrack. Il giro offre un buon mix tra asfalto e sterrato, ideale per chi cerca una pedalata varia ma accessibile. I tratti di sentiero per chi ha una discreta confidenza con la guida su fondo irregolare. Ingresso nella zona della "cava" con passaggi più tecnici. Presenza di diversi bivi e cambi di direzione: importante seguire attentamente la traccia GPS o le indicazioni. Alcuni segmenti di singletrack (es. tratto S1 attorno al km 21)

Percorso 3- corto Gravataro 25

E' un itinerario ad anello per bici gravel che si sviluppa per 47,2 km, partendo e arrivando su Via Guglielmo Marconi. Punti salienti Diversi singletrack classificati S1, ma mai troppo tecnici. Passaggi dentro centri abitati (Piazza Matteotti, Piazza del Mercato) alternati a lunghi tratti immersi nel verde, Piste ciclabili ben tenute e tratti di sentieri scorrevoli

DICHIARA

ai sensi degli artt. 46-47 del DPR 28/12/2000 n. 445 – “T.U. delle disposizioni legislative in materia di documentazione amministrativa”, consapevole delle sanzioni penali e amministrative previste dagli artt. 75 e 76 del T.U. in caso di false dichiarazioni, falsità in atti, uso o esibizione di atti falsi o contenenti dati non rispondenti a verità, **sotto la propria personale ed esclusiva responsabilità, quanto segue:**

- che i partecipanti alla manifestazione circoleranno nel rispetto delle ordinarie norme prescritte dal Codice della Strada.
- Che la manifestazione è aperta ai ciclisti tesserati UISP – FCI e di tutti gli Enti riconosciuti dal CONI convenzionati FCI e in regola con il tesseramento 2025,
- che non esiste e non è previsto un regolamento di gara che preveda la formazione di una classifica, con o senza premi per i migliori classificati
- che non esiste e non è previsto un regolamento di gara che fissi un tempo massimo per l'arrivo al traguardo dei partecipanti;
- di aver esaminato le condizioni dei tratti stradali interessati dalla manifestazione e di giudicarle idonee al suo svolgimento, nel rispetto delle norme di sicurezza per il tipo di manifestazione e che non sussistono motivi ostativi alla percorribilità delle strade (cantieri di lavoro, fiere o mercati ecc);
- di sollevare la Provincia di Parma e gli altri Enti proprietari delle strade interessate dalla manifestazione da qualsiasi onere e responsabilità derivanti dall'utilizzo delle medesime per la manifestazione in oggetto;
- di provvedere, a propria cura e spese, alla collocazione di tutta la segnaletica di preavviso, di obbligo e di informazione all'utenza e ai partecipanti, nonché degli ulteriori apprestamenti eventualmente ritenuti necessari per garantire il regolare svolgimento della manifestazione e la sicurezza dell'utenza stradale e dei partecipanti. Si impegna a provvedervi senza creare ostacoli alla regolarità del traffico, concordando tempi e modalità con i competenti Uffici comunali e della Provincia;
- la manifestazione è regolarmente assicurata per la responsabilità civile verso terzi, e per eventuali danni a cose, comprese le strade e le relative attrezzature, con polizza R.C.T n. 65/154099947 con decorrenza dalle ore 24,00 del 30/11/2024 e scadenza alle ore 24,00 del 31/08/2025 della Compagnia UnipolSai assicurazioni ed allegata alla presente;

- che non saranno arrecati danni all'integrità e all'estetica delle strade e all'ambiente dei luoghi interessati dalla manifestazione e che sarà ripristinato lo stato dei luoghi e delle cose al termine della manifestazione;
- che durante la manifestazione saranno predisposte idonee misure di sicurezza passiva affinché il pubblico non sostenga in aree pericolose per la propria incolumità o per quella dei partecipanti alla manifestazione;
- che provvederà ad avvertire, con anticipo di almeno 48 ore, le aziende che svolgono servizi pubblici di trasporto, se la manifestazione interessa tratti di strada in cui vengono esercitate le relative linee;
- che, qualora si verificassero condizioni di pericolo per i partecipanti, per l'eventuale seguito e per il pubblico, sia a causa di avverse condizioni atmosferiche che per qualsiasi altra necessità, sarà interrotta o sospesa la manifestazione;
- che si impegna a rispettare tutte le norme previste dal C.d.S., sollevando la Provincia di Parma da qualsiasi responsabilità in merito allo svolgimento della manifestazione e a rifondere tutte le spese per eventuali danni che dovessero derivare alla strada a causa della manifestazione effettuata.
- che si impegna altresì a richiedere agli Enti proprietari delle strade tutti i provvedimenti autorizzativi necessari e a rispettare i rispettivi regolamenti di Polizia Locale, e di acquisire, autonomamente, ogni altro consenso derivante dal transito su aree private;
- di essere consapevole che l'inadempienza delle prescrizioni e norme è passibile di sanzioni ai sensi di legge.

Per comunicazioni e/o integrazioni si individuano i seguenti referenti:

- Referente società: Sig Mori Federico , uischilaschi@pec.it
- Referente UISP Parma: Roberto Testa 3479465887 ciclismo@uispparma.it

ALLEGATI:

- Mappe dei percorsi;
- Volantino ufficiale della manifestazione;
- Copia del documento di identità del presidente/ legale rappresentante in caso il presente modulo non sia firmato digitalmente;
- Copia del contratto di Assicurazione o dichiarazione resa dalla Compagnia assicuratrice circa la copertura assicurativa R.C.T.;

Parma, 23 aprile 2025

Cordiali saluti.

Per quanto di competenza si approva.

S.d.A. Ciclismo UISP Parma

(il responsabile Dall'Ovo Giovanni)

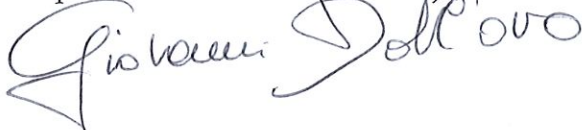

Per UISCHILASCHI ASD
Mori Federico

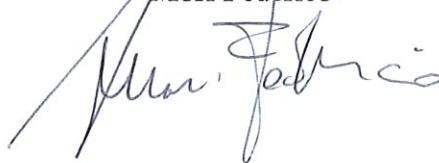

Cognome **MORI**
Nome **FEDERICO**
nato il **29/04/1981**
(atto n. **622** P. **1** S. A **1981**)
a **PARMA** (**PR**)
Cittadinanza **ITALIANA**
Residenza **VARANO DE' MEL. RI (PR)**
Via **VIA GIUSEPPE VERDI 15**
Stato civile **---**
Professione **ARTIGIANO**

CONNOTATI E CONTRASSEGNI SALIENTI

Statura **1.85 m**
Capelli **CASTANI**
Occhi **MARRONI**
Segni particolari **NESSUNO**



Firma del titolare *Mori Federico*

VARANO DE' MEL. RI **14/10/2018**

Impronta del dito
indice sinistro

IL SINDACO

IL FUNZIONARIO INCARICATO

(Valeria)



SCADENZA **29/04/2029**

Euro **5,42**

AY 4975163

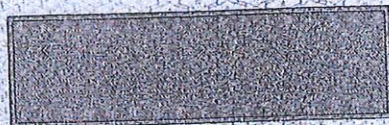

IPZS. G. - QCV - ROMA

REPUBBLICA ITALIANA



COMUNE DI
VARANO DE' MELEGARI

CARTA D'IDENTITA'

N° AY 4975163

DI
MORI

FEDERICO

PERCORSO CORTO

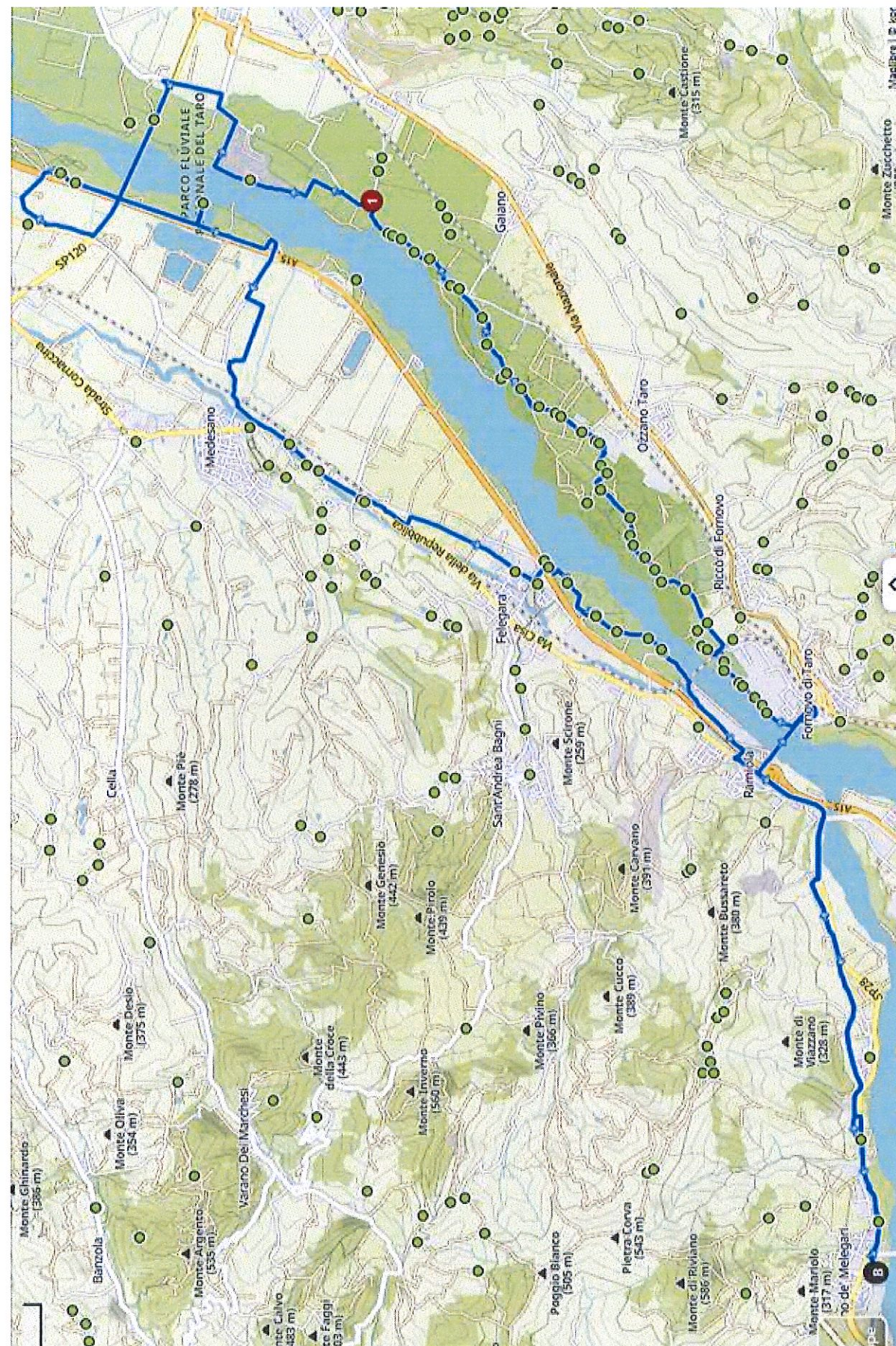

PERCORSO MEDIO

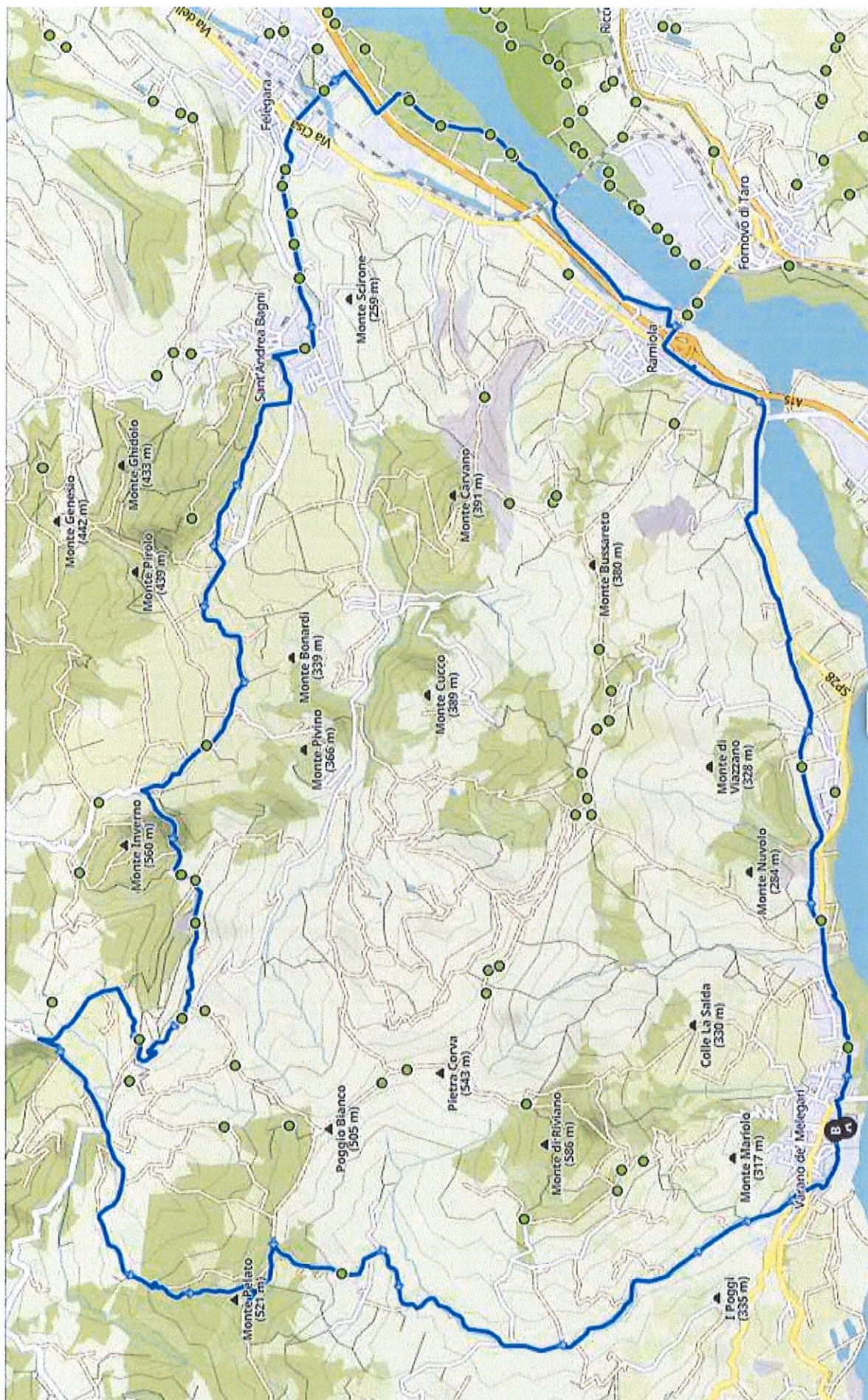

PERSONS

WAGO

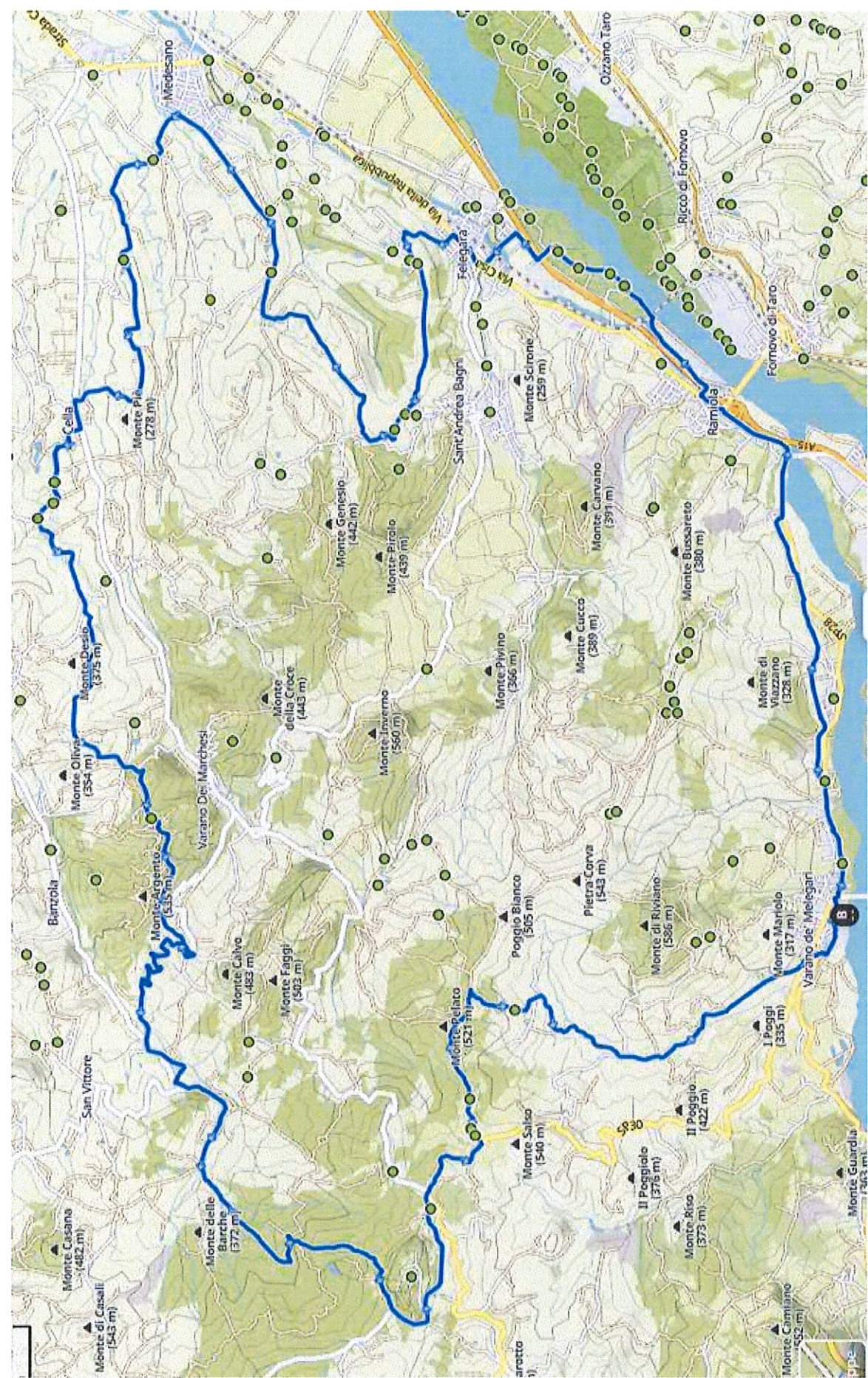

GRAVARANO

 **UISP**
sportpertutti

 **2 due
Ruote**



TUTTE LE INFO SU
WWW.UISCHILASCHI.COM

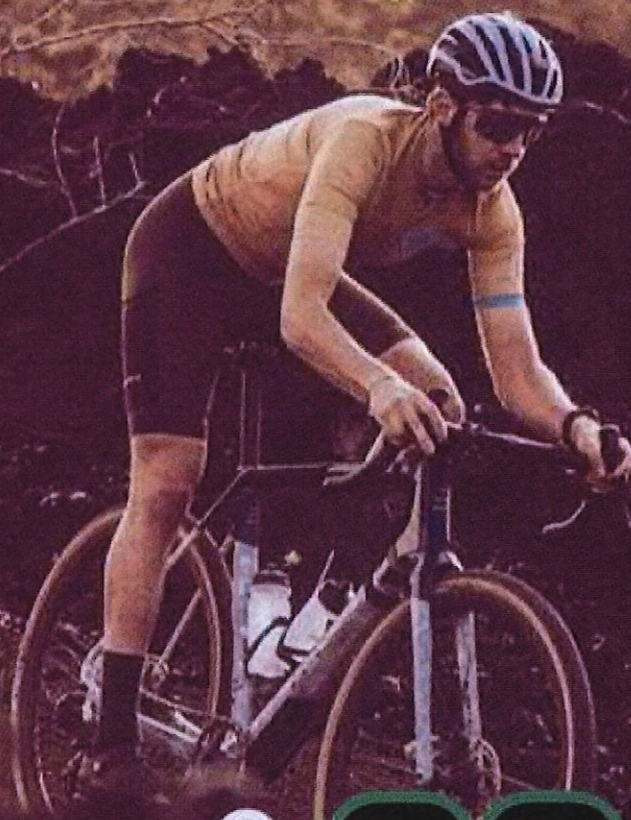

1 MAGGIO

2025

DUE PERCORSI
IL LUNGO COMPLETAMENTE
RINNOVATO



Spettabile
UISP - Unione Italiana Sport Per tutti
Largo Nino Franchellucci, 73
00155 Roma (RM)

CERTIFICATO DI ASSICURAZIONE

Oggetto: Polizza Convenzione UISP - Unione Italiana Sport Per tutti

Nome e indirizzo dell'Assicurato:

UISP - Unione Italiana Sport Per tutti – Largo Nino Franchellucci, 73 – 00155 ROMA

Con la presente si attesta che la polizza Convenzione, composta dalla polizza **RCT n° 65/154099947** e della Infortuni **n° 77/154100098** intestata alla UISP Unione Italiana Sport Per tutti, emessa dalla scrivente Società con decorrenza dalle ore 24.00 del 30/11/2024 e scadenza alle ore 24.00 del 31/08/2025, comprende la copertura assicurativa contro i rischi di Responsabilità Civile verso terzi dei Comitati Regionali, Territoriali e Associazioni affiliate UISP per l'attività svolta, compresa l'organizzazione di manifestazioni e gare.

Le garanzie di cui alla sopra indicata Polizza Convenzione saranno prestate dalle ore 24.00 della data di associazione trascritta sulle tessere o certificato, per un massimo di 365 giorni e comunque non oltre il 31/12 dell'annualità sportiva riportata sulla tessera.

Dall'assicurazione sono esclusi tutti i rischi soggetti ad Assicurazione Obbligatoria ai sensi del Decreto Legislativo 9 settembre 2005, n. 209 (Codice delle assicurazioni private), concernente la circolazione dei veicoli a motore e dei natanti.

I massimali sono:

Euro 4.000.000,00 per ogni sinistro qualunque sia il numero delle persone decedute o che abbiano riportato lesioni personali o abbiano sofferto danni a cose od animali di loro proprietà, ma con il limite di :
euro 2.500.000,00 per ciascuna persona deceduta o che abbia subito lesioni personali, e di:
euro 2.500.000,00 per danni a cose ed animali, anche se appartenenti a più persone.

Si rilascia la seguente dichiarazione su richiesta del Contraente ai fini consentiti dalla legge.

Roma, 4 novembre 2024

UNIPOLSAI ASSICURAZIONI S.p.A.

Un Procuratore

Firmato digitalmente da:

MORGANTI ALESSANDRO

Firmato il 04/11/2024 14:11

Seriale Certificato: 3268203

Valido dal 05/02/2024 al 05/02/2027

InfoCamere Qualified Electronic Signature CA



UnipolSai Assicurazioni S.p.A.